

Introduzione generale
all'Antropologia
Teologica

L'uomo in Cristo

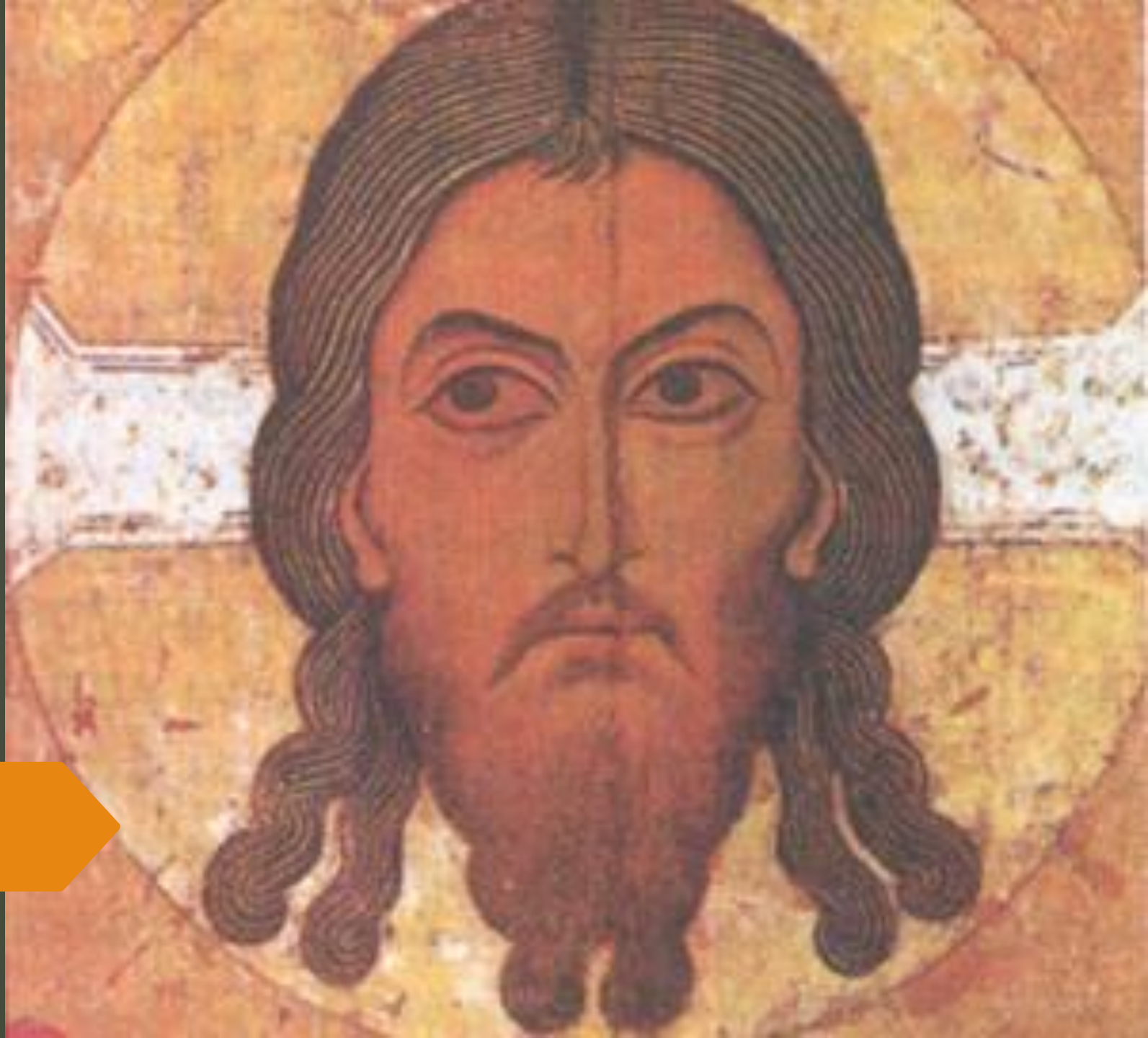



La domanda antropologica:

Chi è l'uomo?

(Gaudium et spes 10)

L'INTERROGATIVO BIBLICO:
**“CHI È L'UOMO,
PERCHÉ TE NE CURI?”**





LA RISPOSTA *CRISTIANA*:

GESÙ CRISTO,

VERITÀ DELL'UOMO





«In realtà solamente nel mistero del verbo incarnato trova vera luce il mistero dell'uomo. Cristo, proprio rivelando il mistero del Padre e del suo amore, svela anche pienamente l'uomo a se stesso e gli manifesta la sua altissima vocazione»

(Gaudium et Spes 22).

Il quadro d'insieme dell'Antropologia Teologica

*L'IDENTITÀ DELL'ANTROPOLOGIA CRISTIANA: LA PREDESTINAZIONE DEGLI UOMINI IN CRISTO

I. LE STRUTTURE DELLA LIBERTÀ CREATA

1. *L'uomo centro dell'antropologia cristiana. La libertà, capacità di relazione*
2. *La relazione uomo-mondo: la creazione luogo dell'antropologia cristiana*
3. *La relazione uomo-donna: differenza nella comunione*
4. *La relazione uomo-Dio: L'incorporazione a Cristo, realizzazione della comunione*

II. CRISTO NELLA DRAMMATICA DELLA VICENDA UMANA

1. *Lo Stato originale. La protologia, destinazione a Cristo*
2. *Il peccato originale. Smarrimento della conformità a Cristo*
3. *La giustificazione nella Pasqua di Cristo. Lo sviluppo dell'antropologia cristiana.*
4. *Il destino escatologico: essere con Cristo, compimento dell'umanità*

*La verità
dell'antropologia
cristiana:

la Tesi della
PREDESTINAZIONE

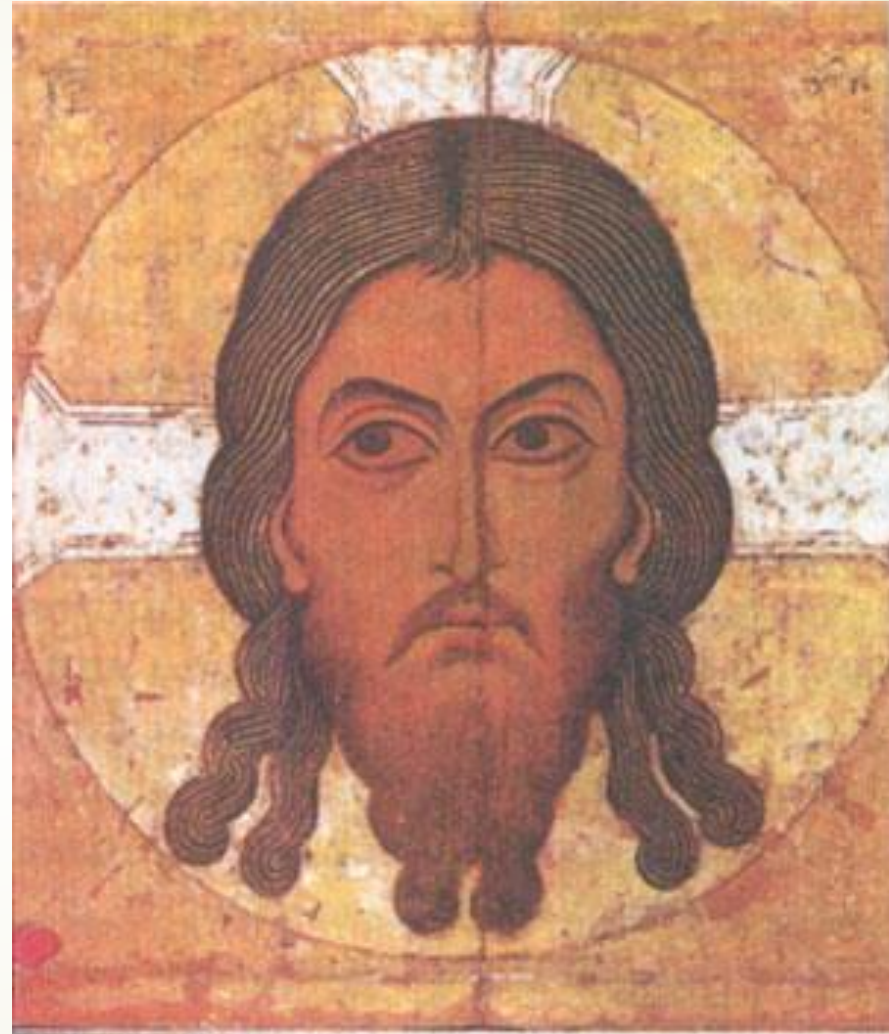



PREDESTINAZIONE: UNA CIFRA EQUIVOCA

DISEGNO – PROGETTO
– PIANO – VOLONTÀ...

2 ESITI

- PRE-DETERMINISMO
- DISCRIMINAZIONE





LA QUESTIONE: DESTINO O PREDESTINAZIONE?

**LA «TEOLOGIA» DEI
«LUOGHI COMUNI»**

«SIGNORE,
COSA VUOI
CHE IO FACCIA?»

«Il copione teatrale»
(T. Citrini)



*IL MOMENTO
BIBLICO:

il *Mysterion* della
volontà divina

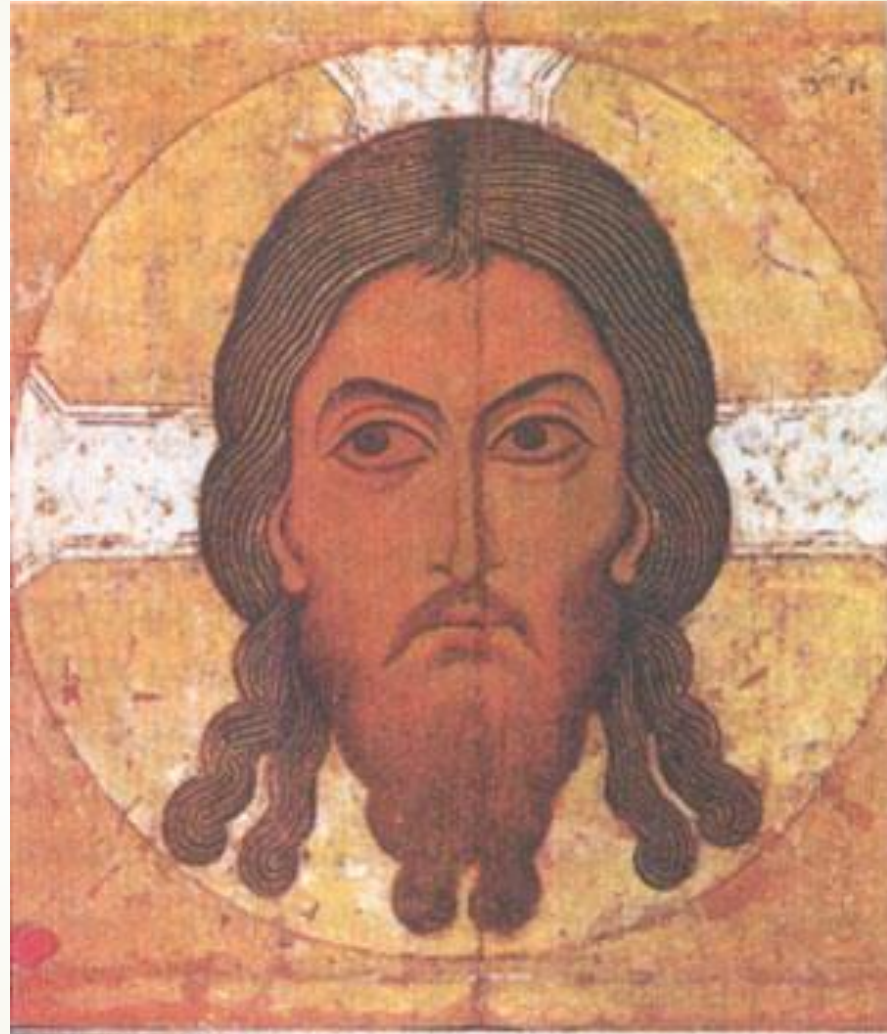



Mysterion
=
predestinazione
=
filiazione/fraternità



Il MYSTERION divino = il piano di Dio in Gesù Cristo

“il mistero che è stato nascosto
per tutti i secoli e per tutte le
generazioni,
ma che ora è stato manifestato ai
suoi santi...
cioè **Cristo** in voi
(Col 1,26-27)



***Il MYSTERION divino =
il piano di Dio in Gesù Cristo***

Nascondimento- rivelazione

«concentrazione cristologica»: -
- rivelato *da* Cristo
- è Cristo stesso



Il MYSTERION divino =

“A me, che sono l’ultimo fra tutti i santi, è stata concessa questa grazia: ... mettere in luce qual è il **disegno** contenuto nel **mistero**, *nascosto da secoli in Dio*, creatore dell’universo. In tal modo è **manifestata** ora ai Principati e alle Potenze dei cieli la multiforme **sapienza** di Dio, secondo il **progetto** eterno che egli ha *attuato in Cristo Gesù nostro Signore*. (Ef. 3,8-13)



II MYSTERION divino: nascondimento – rivelazione



Rom 16,25; 1Cor 2,7;
Ef 1,9. 3,3; 4,9; 6,19;
Col 1,26



IL MYSTERION CRISTIANO = LA PREDESTINAZIONE DEGLI UOMINI IN CRISTO

Rom 8,28-30; Ef 1,3-13; Col 1, LG 2-4 AG 2-4

29 Poiché quelli che egli **da sempre** ha
(**pre**)conosciuto li ha anche
pre-destinati (pro-orizo)
a essere conformi (sun-morfous)
all'**immagine** (eikon)
del **Figlio** suo,
perché sia il primogenito tra molti **fratelli**
(Rom 8,29)

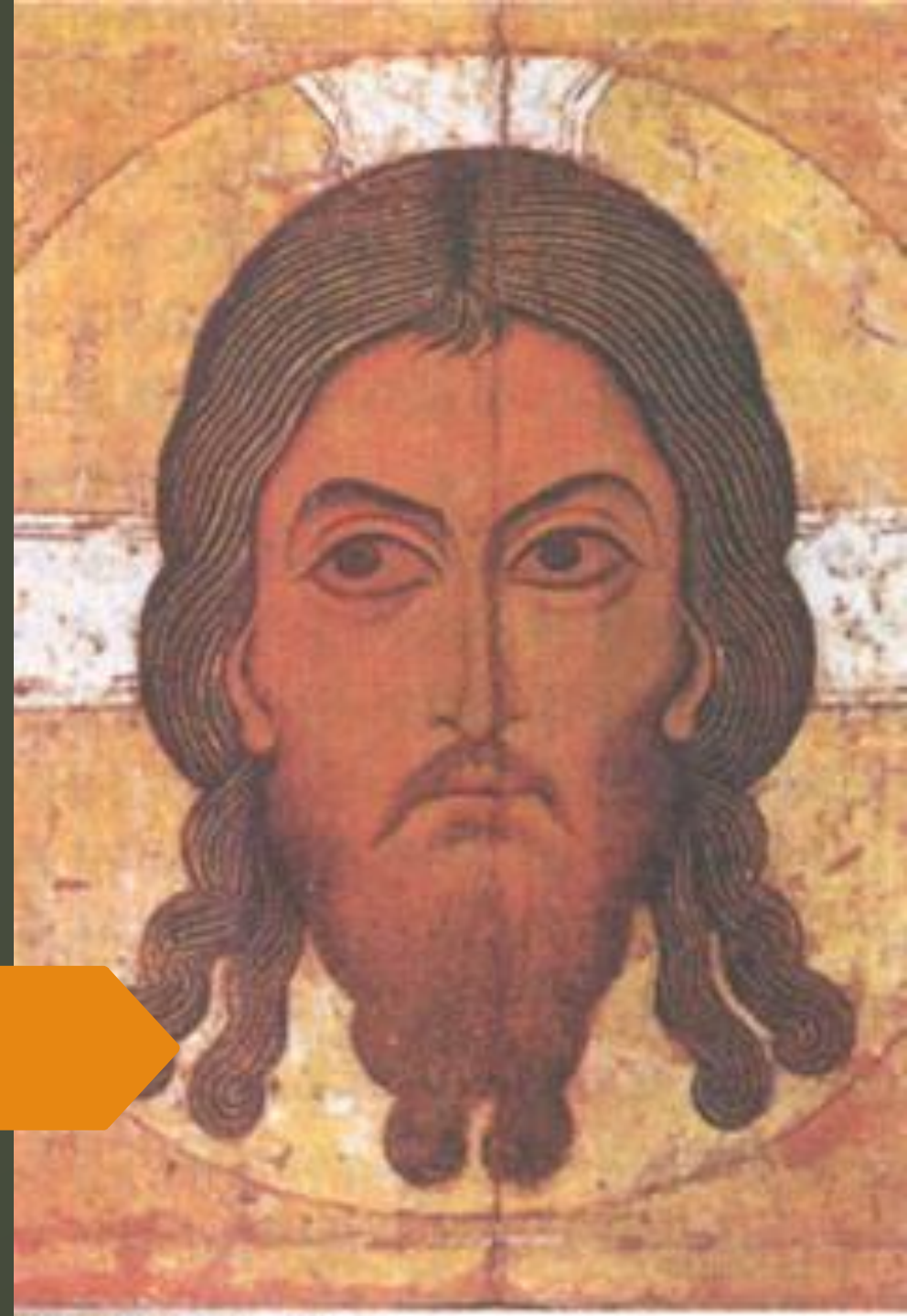



- **eternità**: pre-conoscere / destinare

- contenuto:

con-formazione - all'immagine (Gen 1,26)-

del *Figlio*

- Unigenito-primogenito: la differenza
«ontologica» tra noi e Gesù

- **fraternità**

* centro del progetto divino è Gesù

SINTESI SISTEMATICA

LA PREDESTINAZIONE
QUALE VERITÀ
DELL'UOMO

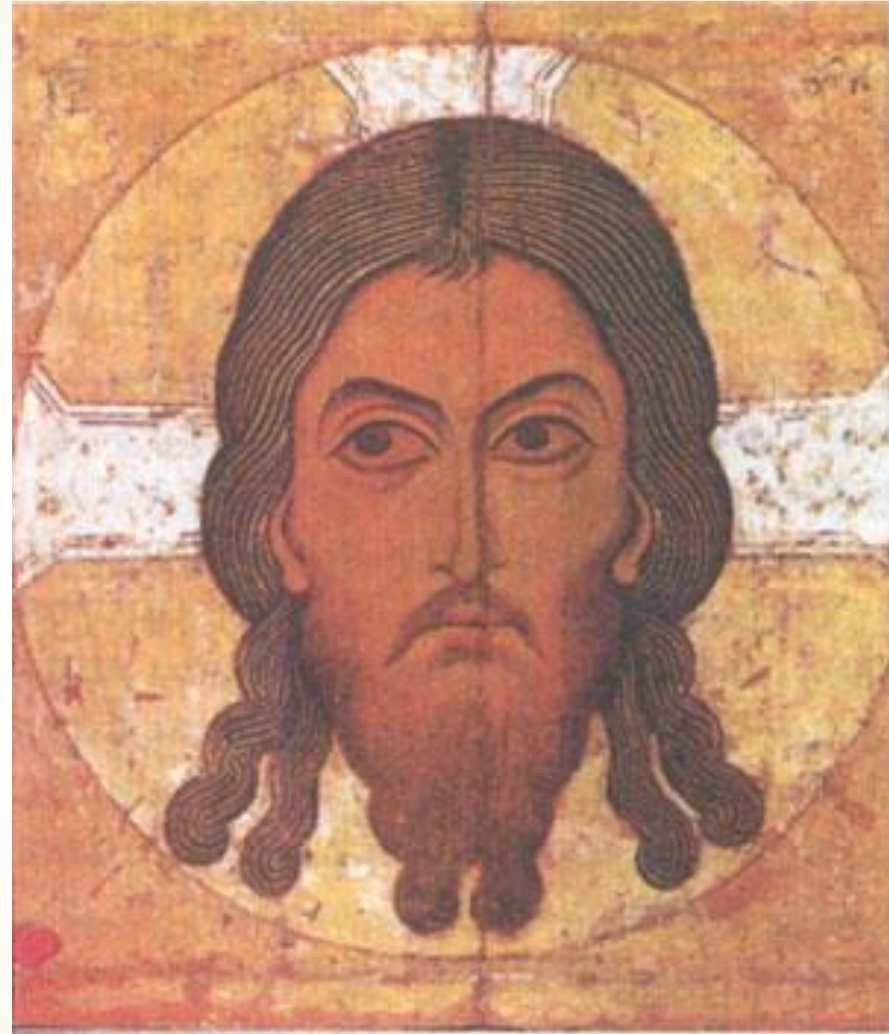



Dio Padre ha predestinato
tutti gli uomini a diventare
suoi figli adottivi e *fratelli* tra di loro
nel Figlio Suo **Gesù Cristo**,
per opera dello **Spirito Santo**

1° **La predestinazione di Cristo**

«chiave» per comprendere la volontà di Dio

Gesù ne è il “centro” e il “contenuto”

,

2° *La natura trinitaria* della predestinazione

*dal Padre, nel Figlio attraverso lo
Spirito (LG 2-4; 52-53; DV 2-4; GS 22)*

**3° Il contenuto antropologico:
la filiazione e la fraternità di tutti gli
uomini in Cristo**

La relazione con Dio: la *filiazione*
adottiva. Dio crea gli uomini per
essere *fili in Filio*

3° Il contenuto antropologico:

La relazione con gli altri uomini:
la fraternità





4° *Le qualità cristologiche della predestinazione: l'eternità*

è il piano originario, unico.

Dio ha *una sola volontà* sull'uomo; è il fondamento di tutta la storia



**Il carattere "*grazioso*" della
*predestinazione***

La volontà divina è **solo buona**
(*Grazia*)

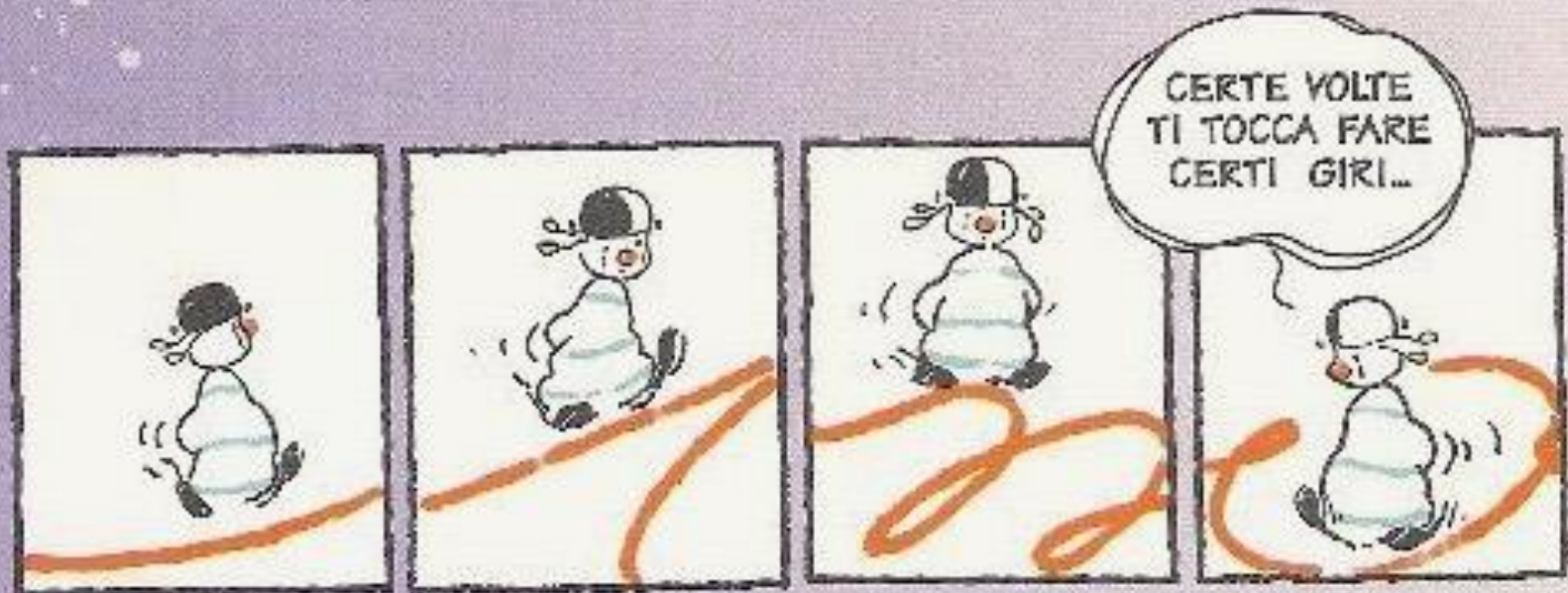

VAI AVANTI...

POI HAI L'IMPRESSIONE DI ANDARE INDIETRO...

IL SENSO... DITEMI CHE SENSO PUO AVERE TUTTO CIO'?

Vigorelli W.

Una vita imprudente

*Percorsi di un diversabile
in un contesto di fiducia*

